



АДМИНИСТРАЦИЯ
ДОБРЯНСКОГО ГОРОДСКОГО ОКРУГА

ПОСТАНОВЛЕНИЕ

30.08.2024

№ 2439

г.Добрянка

**Об установлении
публичного сервитута**

В соответствии со статьей 23, главой V.7 Земельного кодекса Российской Федерации, статьями 3.3, 3.6 Федерального закона Российской Федерации от 25 октября 2001 г. № 137-ФЗ «О введении в действие Земельного кодекса Российской Федерации», Постановлением Правительства Российской Федерации от 24 февраля 2009 г. № 160 «О порядке установления охранных зон объектов электросетевого хозяйства и особых условий использования земельных участков, расположенных в границах таких зон», Уставом Добрянского городского округа, пунктом 3.4 Положения об управлении имущественных и земельных отношений администрации Добрянского городского округа, утвержденного решением Думы Добрянского городского округа от 19 декабря 2019 г. № 90, рассмотрев представленные документы, ходатайство об установлении публичного сервитута публичного акционерного общества «Россети Урал» (далее – ПАО «Россети Урал») от 05 августа 2024 г. № 265-01-01-75-1813, учитывая отсутствие заявлений иных правообладателей земельных участков в период публикации сообщения № 62/2024 о возможном установлении публичного сервитута, администрация округа ПОСТАНОВЛЯЕТ:

1. Утвердить границы публичного сервитута общей площадью 322800 кв. м, согласно приложению 1 к настоящему постановлению, на землях, находящихся в государственной собственности, и частях земельных участков, указанных в приложении 2 к настоящему постановлению.

2. Установить публичный сервитут на основании ходатайства ПАО «Россети Урал» (620026, Свердловская обл., г. Екатеринбург, ул. Мамина-Сибиряка, д. 140, ОГРН 1056604000970, ИНН 6671163413), общей площадью 322800 кв. м, на землях, находящихся в государственной собственности, и частях земельных участков, согласно приложению 2 к настоящему



постановлению, в целях размещения ТП-10112, ТП-10191, ТП-10195, ТП-10196, ТП-10197, ТП-10198, ВЛ-10 кВ ф. Н.Лух ПС Искра от В-7, сроком на 49 лет.

3. ПАО «Россети Урал» в установленном законом порядке после прекращения действия публичного сервитута привести земли и части земельных участков, обремененные публичным сервитутом, согласно приложению 2 к настоящему постановлению, в состояние, пригодное для их использования в соответствии с видами разрешенного использования.

4. ПАО «Россети Урал» вправе:

4.1. приступить к осуществлению публичного сервитута со дня внесения сведений о нем в Единый государственный реестр недвижимости;

4.2. в установленных границах публичного сервитута осуществлять, в соответствии с требованиями законодательства Российской Федерации, деятельность, для обеспечения которой установлен публичный сервитут;

4.3. до окончания срока публичного сервитута обратиться с ходатайством об установлении публичного сервитута на новый срок.

5. Управлению имущественных и земельных отношений администрации Добрянского городского округа в установленном законом порядке обеспечить:

5.1. направление в федеральный орган исполнительной власти, уполномоченный Правительством Российской Федерации на осуществление государственного кадастрового учета, государственной регистрации прав, ведение Единого государственного реестра недвижимости и предоставление сведений, содержащихся в Едином государственном реестре недвижимости, копии настоящего постановления, а также заявления о государственной регистрации прекращения права аренды на земельные участки с кадастровыми номерами 59:18:0000000:220, 59:18:0660101:710, 59:18:0660101:2255, 59:18:0660101:2295, 59:18:0270101:265;

5.2. направление заявителю копии настоящего постановления, сведений о лицах, являющихся правообладателями земельных участков, обремененных публичным сервитутом, согласно приложению 2 к настоящему постановлению;

5.3. размещение настоящего постановления на официальном сайте правовой информации Добрянского городского округа в информационно-телекоммуникационной сети Интернет с доменным именем dobr-pravo.ru.

6. Контроль за исполнением постановления возложить на первого заместителя главы администрации Добрянского городского округа.

Глава городского округа –
глава администрации
Добрянского городского округа

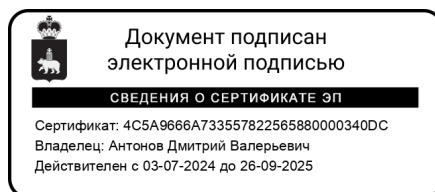

Д.В. Антонов



Приложение 2
к постановлению администрации
Добрянского городского округа
от 30.08.2024 № 2439

№ п/п	Кадастровый номер земельного участка	Адрес или местоположение земельного участка
1	59:18:0000000:220	Пермский край, Добрянский район
2	59:18:0660101:711	Пермский край, Добрянский район, п. Нижний Лух, ул. Веселая, д. 20
3	59:18:0660101:710	Пермский край, Добрянский район, Висимское сельское поселение, п. Нижний Лух, ЭСК "Промплощадка" ВЛ 10 кВ фидер Н.Лух ПС Искра от В-7
4	59:18:0660101:709	Пермский край, Добрянский район, Висимское с/п, п. Нижний Лух, ул. Лесная, д. 15
5	59:18:0660101:708	Пермский край, Добрянский район, Висимское с/п, п. Нижний Лух, ул. Лесная, д. 15
6	59:18:0660101:691	Пермский край, Добрянский район, Висимское с/п, п. Нижний Лух, ул. Прикамская, дом 28, кв. 1
7	59:18:0660101:683	Пермский край, Добрянский район, п. Нижний Лух, ул. Лесная, дом 46-1
8	59:18:0660101:661	Российская Федерация, Пермский край, Добрянский г.о., п. Нижний Лух, ул. Лесная, з/у 65
9	59:18:0660101:58	Пермский край, г. Добрянка, п. Нижний Лух, ул. Лесная, дом 34
10	59:18:0660101:57	Пермский край, г. Добрянка, п. Нижний Лух, ул. Лесная, дом 32
11	59:18:0660101:56	Пермский край, г. Добрянка, п. Нижний Лух, ул. Лесная, дом 30
12	59:18:0660101:54	Пермский край, г. Добрянка, п. Нижний Лух, ул. Веселая, дом 17-1
13	59:18:0660101:50	Пермский край, г. Добрянка, п. Нижний Лух, ул. Веселая, дом 20-4
14	59:18:0660101:47	Пермский край, район Добрянский, г. Добрянка, п. Нижний Лух, у леса за ул. Веселой
15	59:18:0660101:45	Пермский край, г. Добрянка, п. Нижний Лух, у леса за сельсоветом
16	59:18:0660101:408	Пермский край, г. Добрянка, п. Нижний Лух, ул. Советская



17	59:18:0660101:306	Пермский край, Добрянский р-н, Висимское с/п, п. Нижний Лух, ул. Советская, дом 54, Квартира 1
18	59:18:0660101:305	Пермский край, Добрянский р-н, Висимское с/п, п. Нижний Лух, ул. Советская, дом 52-2
19	59:18:0660101:283	Пермский край, г. Добрянка, п. Нижний Лух, ул. Советская, дом 26-1
20	59:18:0660101:281	Пермский край, Добрянский р-н, п. Нижний Лух, ул. Советская, дом 24-2
21	59:18:0660101:260	Пермский край, г. Добрянка, п. Нижний Лух, ул. Лесная, дом 63
22	59:18:0660101:259	Пермский край, Добрянский район, г. Добрянка, п. Нижний Лух, Висимское с/п, ул. Лесная, дом 61
23	59:18:0660101:258	Пермский край, Добрянский район, п. Нижний Лух, ул. Лесная, дом 59
24	59:18:0660101:257	край Пермский, г. Добрянка, п. Нижний Лух, ул. Лесная, дом 57
25	59:18:0660101:256	Пермский край, г. Добрянка, п. Нижний Лух, ул. Лесная, дом 55
26	59:18:0660101:255	Пермский край, г. Добрянка, п. Нижний Лух, ул. Лесная, дом 53
27	59:18:0660101:254	Пермский край, г. Добрянка, п. Нижний Лух, ул. Лесная, дом 51
28	59:18:0660101:253	Пермский край, г. Добрянка, п. Нижний Лух, ул. Лесная, дом 49
29	59:18:0660101:252	Пермский край, Добрянский район, п. Нижний Лух, ул. Лесная, дом 47
30	59:18:0660101:251	Пермский край, г. Добрянка, п. Нижний Лух, ул. Лесная, дом 45-2
31	59:18:0660101:250	Пермский край, г. Добрянка, п. Нижний Лух, ул. Лесная, дом 45-1
32	59:18:0660101:249	Пермский край, г. Добрянка, п. Нижний Лух, ул. Лесная, дом 43-2
33	59:18:0660101:248	Пермский край, Добрянский район, п. Нижний Лух, ул. Лесная, дом 43-1
34	59:18:0660101:2468	Пермский край, г. Добрянка, п. Нижний Лух
35	59:18:0660101:2467	Пермский край, г. Добрянка, п. Нижний Лух
36	59:18:0660101:2448	Пермский край, Добрянский район, Висимское с/п, п. Нижний Лух, ул. Лесная
37	59:18:0660101:2447	Пермский край, Добрянский р-н, Висимское с/п, п. Нижний Лух, ул. Лесная

38	59:18:0660101:237	Пермский край, г. Добрянка, п. Нижний Лух, ул. Лесная, дом 29
39	59:18:0660101:236	Пермский край, г. Добрянка, п. Нижний Лух, ул. Лесная, дом 27а
40	59:18:0660101:235	Пермский край, г. Добрянка, п. Нижний Лух, ул. Лесная, дом 27-1
41	59:18:0660101:231	Пермский край, г. Добрянка, п. Нижний Лух, ул. Лесная, дом 21
42	59:18:0660101:230	Пермский край, Добрянский район, Висимское с/п, п. Нижний Лух, ул. Лесная, дом 19
43	59:18:0660101:2295	Пермский край, Добрянский район, Висимское сельское поселение, пос. Нижний Лух, ЭСК "Промплощадка" ВЛ-10кВ ф. Н.Лух ПС Искра от В-7
44	59:18:0660101:229	Пермский край, Добрянский район, Висимское с/п, п. Нижний Лух, ул. Лесная, дом №17, квартира 2
45	59:18:0660101:228	Пермский край, Добрянский р-н, Висимское с/п, п. Нижний Лух, ул. Лесная, дом 17, квартира 1
46	59:18:0660101:226	Пермский край, г. Добрянка, п. Нижний Лух, ул. Лесная, дом 13
47	59:18:0660101:2255	Пермский край, Добрянский район, Висимское с/п, п. Нижний Лух, ЭСК "Промплощадка" Вл-10 кВ фидер Н. Лух ПС Искра от В-7
48	59:18:0660101:225	Пермский край, г. Добрянка, п. Нижний Лух, ул. Лесная, дом 11
49	59:18:0660101:2244	Пермский край, Добрянский р-н, Висимское с/п, п. Нижний Лух, ул. Лесная, 56
50	59:18:0660101:2105	Пермский край, Добрянский район, п. Нижний Лух, улица Советская, дом 57, квартира 1
51	59:18:0660101:2102	Пермский край, Добрянский район, Висимское сельское поселение, п. Нижний Лух, ул. Лесная, дом 24
52	59:18:0660101:2098	Пермский край, Добрянский р-н, пос. Н-Лух, ул. Лесная
53	59:18:0660101:198	Пермский край, г. Добрянка, п. Нижний Лух, ул. Лесная, дом 50, квартира 1
54	59:18:0660101:197	Пермский край, г. Добрянка, п. Нижний Лух, ул. Лесная, дом 48-2
55	59:18:0660101:196	Пермский край, г. Добрянка, п. Нижний Лух, ул. Лесная, дом 48-1

56	59:18:0660101:193	Пермский край, Добрянский р-н, Висимское с/п, п. Нижний Лух, ул. Лесная, дом 44
57	59:18:0660101:192	Пермский край, г. Добрянка, п. Нижний Лух, ул. Лесная, дом 42
58	59:18:0660101:191	Пермский край, г. Добрянка, п. Нижний Лух, ул. Лесная
59	59:18:0660101:190	Пермский край, г. Добрянка, п. Нижний Лух, ул. Лесная, дом 38
60	59:18:0660101:183	Пермский край, г. Добрянка, п. Нижний Лух, ул. Лесная, дом 14
61	59:18:0660101:182	Пермский край, Добрянский район, Висимское с/п, п. Нижний Лух, ул. Лесная, дом 12
62	59:18:0660101:142	Пермский край, Добрянский район, г. Добрянка, п. Нижний Лух, Висимское с/п, ул. Веселая, дом 17, кв. 1
63	59:18:0270101:265	Пермский край, Добрянский район, Висимское сельское поселение, п. Ольховка, ЭСК "Промплощадка" ВЛ-10 кВ ф. Н.Лух ПС Искра от В-7
64	59:18:0270101:1317	Пермский край, г. Добрянка, п. Ольховка, ул. Лесная
65	59:18:0270101:1310	Пермский край, г. Добрянка, п. Ольховка
66	59:18:0270101:1158	Пермский край, Добрянский район, Висимское сельское поселение, п. Ольховка, ул. Рабочая
67	59:18:3710301	Пермский край, Добрянский городской округ
68	59:18:1700101	Пермский край, Добрянский городской округ
69	59:18:0280101	Пермский край, Добрянский городской округ
70	59:18:0660101	Пермский край, Добрянский городской округ
71	59:18:0270101	Пермский край, Добрянский городской округ



**Схема расположения границ публичного сервитута
для эксплуатации объектов
ТП-10112, ТП-10191, ТП-10195, ТП-10196, ТП-10197, ТП-10198, ВЛ-10 кВ ф. Н.Лух
ПС Искра от В-7**

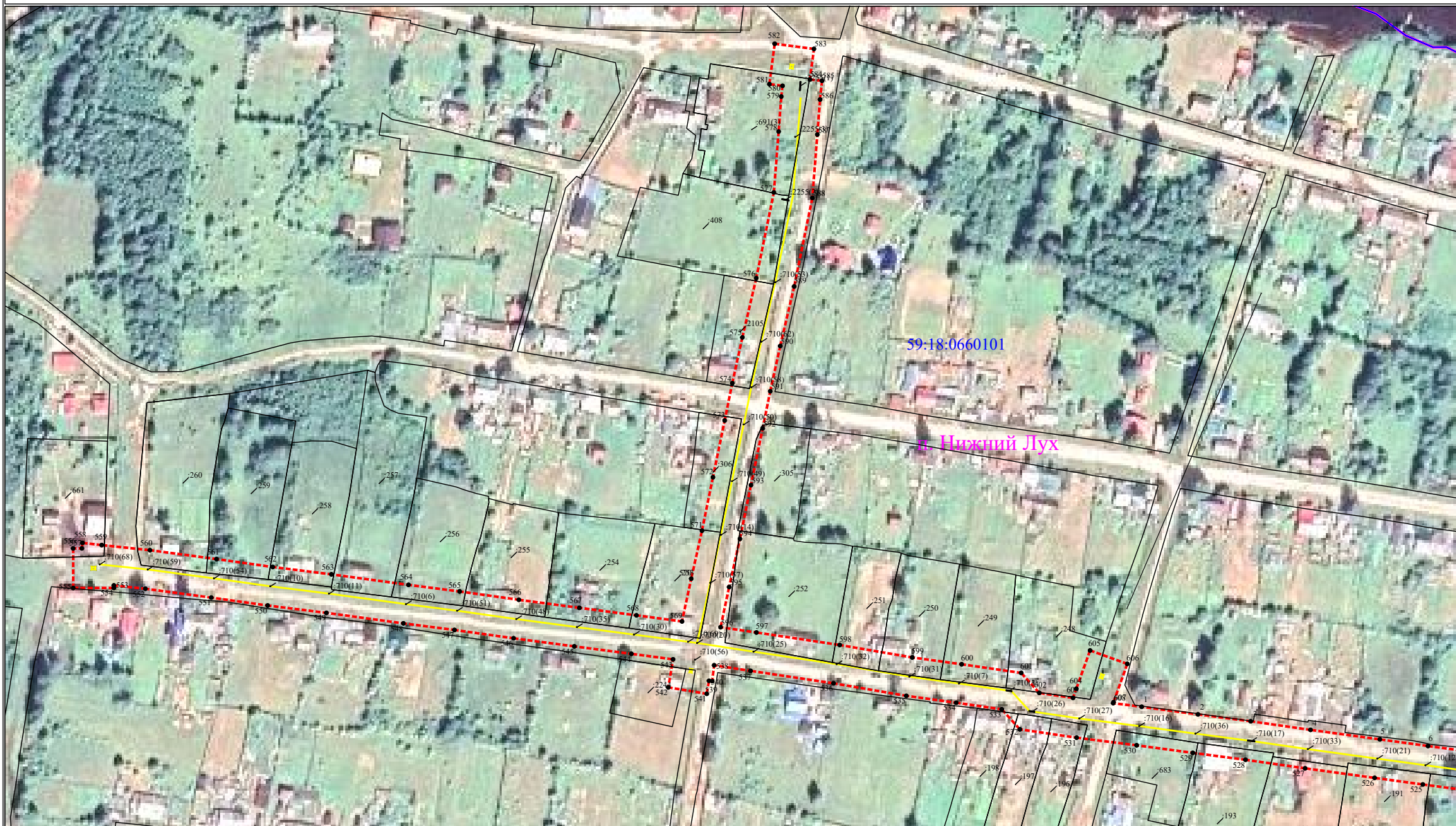

Условные обозначения приведены на листе 1

Масштаб 1:2000

Лист 2 из 22

**Схема расположения границ публичного сервитута
для эксплуатации объектов
ТП-10112, ТП-10191, ТП-10195, ТП-10196, ТП-10197, ТП-10198, ВЛ-10 кВ ф. Н.Лух
ПС Искра от В-7**



Условные обозначения приведены на листе 1

Масштаб 1:2000

Лист 3 из 22

**Схема расположения границ публичного сервитута
для эксплуатации объектов
ТП-10112, ТП-10191, ТП-10195, ТП-10196, ТП-10197, ТП-10198, ВЛ-10 кВ ф. Н.Лух
ПС Искра от В-7**



**Схема расположения границ публичного сервитута
для эксплуатации объектов
ТП-10112, ТП-10191, ТП-10195, ТП-10196, ТП-10197, ТП-10198, ВЛ-10 кВ ф. Н.Лух
ПС Искра от В-7**



**Схема расположения границ публичного сервитута
для эксплуатации объектов
ТП-10112, ТП-10191, ТП-10195, ТП-10196, ТП-10197, ТП-10198, ВЛ-10 кВ ф. Н.Лух
ПС Искра от В-7**



**Схема расположения границ публичного сервитута
для эксплуатации объектов
ТП-10112, ТП-10191, ТП-10195, ТП-10196, ТП-10197, ТП-10198, ВЛ-10 кВ ф. Н.Лух
ПС Искра от В-7**



**Схема расположения границ публичного сервитута
для эксплуатации объектов
ТП-10112, ТП-10191, ТП-10195, ТП-10196, ТП-10197, ТП-10198, ВЛ-10 кВ ф. Н.Лух
ПС Искра от В-7**



**Схема расположения границ публичного сервитута
для эксплуатации объектов
ТП-10112, ТП-10191, ТП-10195, ТП-10196, ТП-10197, ТП-10198, ВЛ-10 кВ ф. Н.Лух
ПС Искра от В-7**



**Схема расположения границ публичного сервитута
для эксплуатации объектов
ТП-10112, ТП-10191, ТП-10195, ТП-10196, ТП-10197, ТП-10198, ВЛ-10 кВ ф. Н.Лух
ПС Искра от В-7**



**Схема расположения границ публичного сервитута
для эксплуатации объектов
ТП-10112, ТП-10191, ТП-10195, ТП-10196, ТП-10197, ТП-10198, ВЛ-10 кВ ф. Н.Лух
ПС Искра от В-7**



**Схема расположения границ публичного сервитута
для эксплуатации объектов
ТП-10112, ТП-10191, ТП-10195, ТП-10196, ТП-10197, ТП-10198, ВЛ-10 кВ ф. Н.Лух
ПС Искра от В-7**



**Схема расположения границ публичного сервитута
для эксплуатации объектов
ТП-10112, ТП-10191, ТП-10195, ТП-10196, ТП-10197, ТП-10198, ВЛ-10 кВ ф. Н.Лух
ПС Искра от В-7**



**Схема расположения границ публичного сервитута
для эксплуатации объектов
ТП-10112, ТП-10191, ТП-10195, ТП-10196, ТП-10197, ТП-10198, ВЛ-10 кВ ф. Н.Лух
ПС Искра от В-7**



Условные обозначения приведены на листе 1

Масштаб 1:2000

Лист 15 из 22

**Схема расположения границ публичного сервитута
для эксплуатации объектов
ТП-10112, ТП-10191, ТП-10195, ТП-10196, ТП-10197, ТП-10198, ВЛ-10 кВ ф. Н.Лух
ПС Искра от В-7**



Условные обозначения приведены на листе 1

Масштаб 1:2000

Лист 16 из 22

**Схема расположения границ публичного сервитута
для эксплуатации объектов
ТП-10112, ТП-10191, ТП-10195, ТП-10196, ТП-10197, ТП-10198, ВЛ-10 кВ ф. Н.Лух
ПС Искра от В-7**



Условные обозначения приведены на листе 1

Масштаб 1:2000

Лист 17 из 22

**Схема расположения границ публичного сервитута
для эксплуатации объектов
ТП-10112, ТП-10191, ТП-10195, ТП-10196, ТП-10197, ТП-10198, ВЛ-10 кВ ф. Н.Лух
ПС Искра от В-7**

МО "Добрянский городской округ"



Условные обозначения приведены на листе 1

Масштаб 1:2000

Лист 18 из 22

Схема расположения границ публичного сервитута
для эксплуатации объектов
ТП-10112, ТП-10191, ТП-10195, ТП-10196, ТП-10197, ТП-10198, ВЛ-10 кВ ф. Н.Лух
ПС Искра от В-7



МО "Добринский городской округ"

59:18:1700101

59:18:0710301

**Схема расположения границ публичного сервитута
для эксплуатации объектов
ТП-10112, ТП-10191, ТП-10195, ТП-10196, ТП-10197, ТП-10198, ВЛ-10 кВ ф. Н.Лух
ПС Искра от В-7**



Условные обозначения приведены на листе 1

Масштаб 1:2000

Лист 20 из 22

**Схема расположения границ публичного сервитута
для эксплуатации объектов
ТП-10112, ТП-10191, ТП-10195, ТП-10196, ТП-10197, ТП-10198, ВЛ-10 кВ ф. Н.Лух
ПС Искра от В-7**



Условные обозначения приведены на листе 1

Масштаб 1:2000

Лист 21 из 22

**Схема расположения границ публичного сервитута
для эксплуатации объектов
ТП-10112, ТП-10191, ТП-10195, ТП-10196, ТП-10197, ТП-10198, ВЛ-10 кВ ф. Н.Лух
ПС Искра от В-7**



Условные обозначения приведены на листе 1

Масштаб 1:2000

Лист 22 из 22

Сведения о местоположении границ объектов
ТП-10112, ТП-10191, ТП-10195, ТП-10196, ТП-10197, ТП-10198, ВЛ-10 кВ ф. Н.Лух
ПС Искра от В-7

1	2	3
546	601104.69	2237204.92
547	601109.19	2237172.93
548	601112.75	2237145.3
549	601118.44	2237103.65
550	601122.41	2237071.88
551	601126.69	2237041.37
552	601131.47	2237005.73
553	601133.27	2236988.7
554	601131.91	2236988.7
555	601131.88	2236966.7
556	601153.28	2236966.66
557	601153.29	2236971.39
558	601156.27	2236971.73
559	601155.08	2236982.09
560	601152.32	2237008.23
561	601147.51	2237044.23
562	601143.23	2237074.64
563	601139.26	2237106.37
564	601133.57	2237148.07
565	601130	2237175.73
566	601125.5	2237207.77
567	601121.14	2237240.53
568	601117.1	2237271.35
569	601113.8	2237296.02
570	601136.92	2237301
571	601162.86	2237306.81
572	601191.76	2237312.74
573	601222.43	2237319.09
574	601242.6	2237323.21
575	601267.36	2237328.66
576	601299.43	2237336.19
577	601345.75	2237345.69
578	601378.69	2237348.28
579	601397.59	2237349.73
580	601403.4	2237350.39
581	601404.33	2237343.29
582	601426.14	2237346.15
583	601423.35	2237367.38
584	601406.8	2237365.19
585	601406.13	2237371.74
586	601395.99	2237370.67
587	601377.06	2237369.22
588	601342.8	2237366.52
589	601294.92	2237356.7
590	601262.7	2237349.14
591	601238.24	2237343.75
592	601218.2	2237339.66
593	601187.51	2237333.31
594	601158.44	2237327.34
595	601132.39	2237321.51
596	601110.66	2237316.86
597	601107.83	2237336.25
598	601101.06	2237381.32
599	601094.33	2237420.55
600	601090.64	2237447.27
601	601085.96	2237479.48
602	601075.15	2237489.28
603	601072.46	2237507.52
604	601077.38	2237509.29
605	601098.1	2237516.75
606	601090.84	2237536.89
607	601070.16	2237529.44
608	601069.6	2237529.24
1	601067.65	2237544.65